

éch. : 1/100° 0 5m.

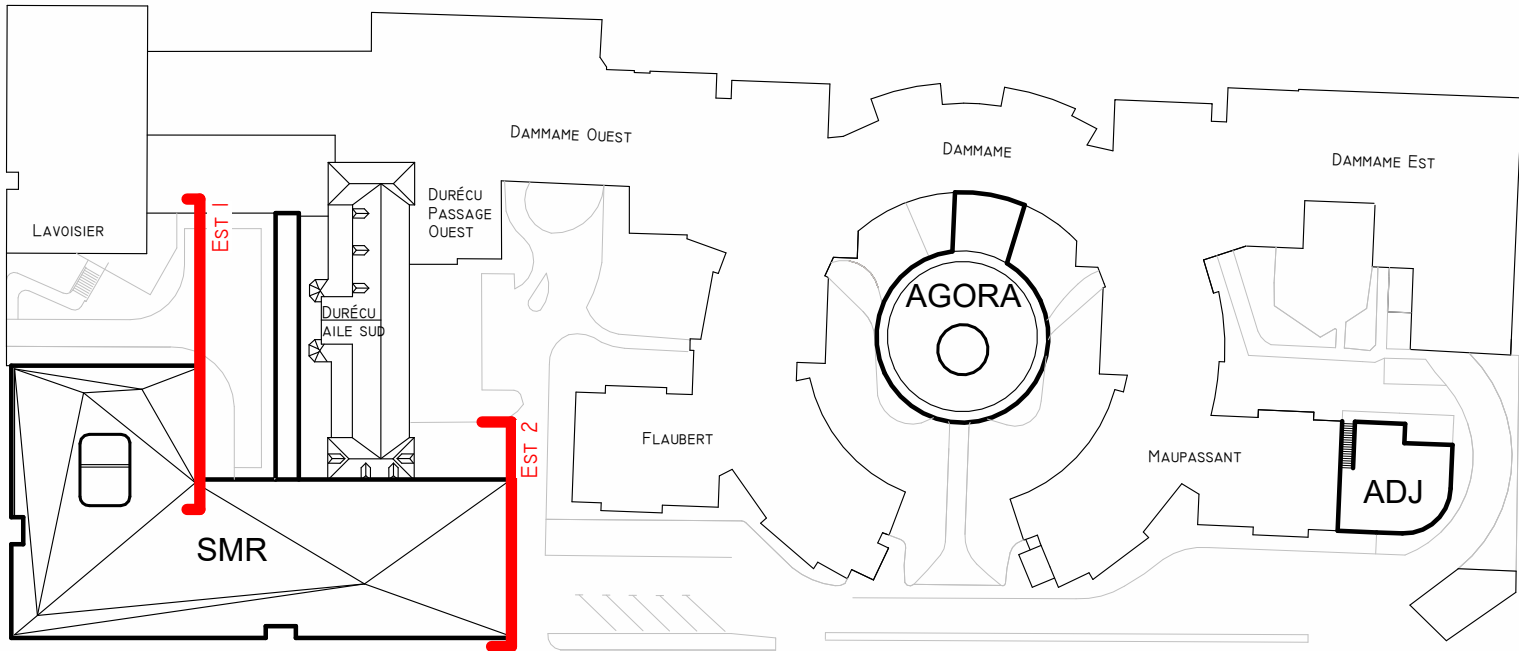
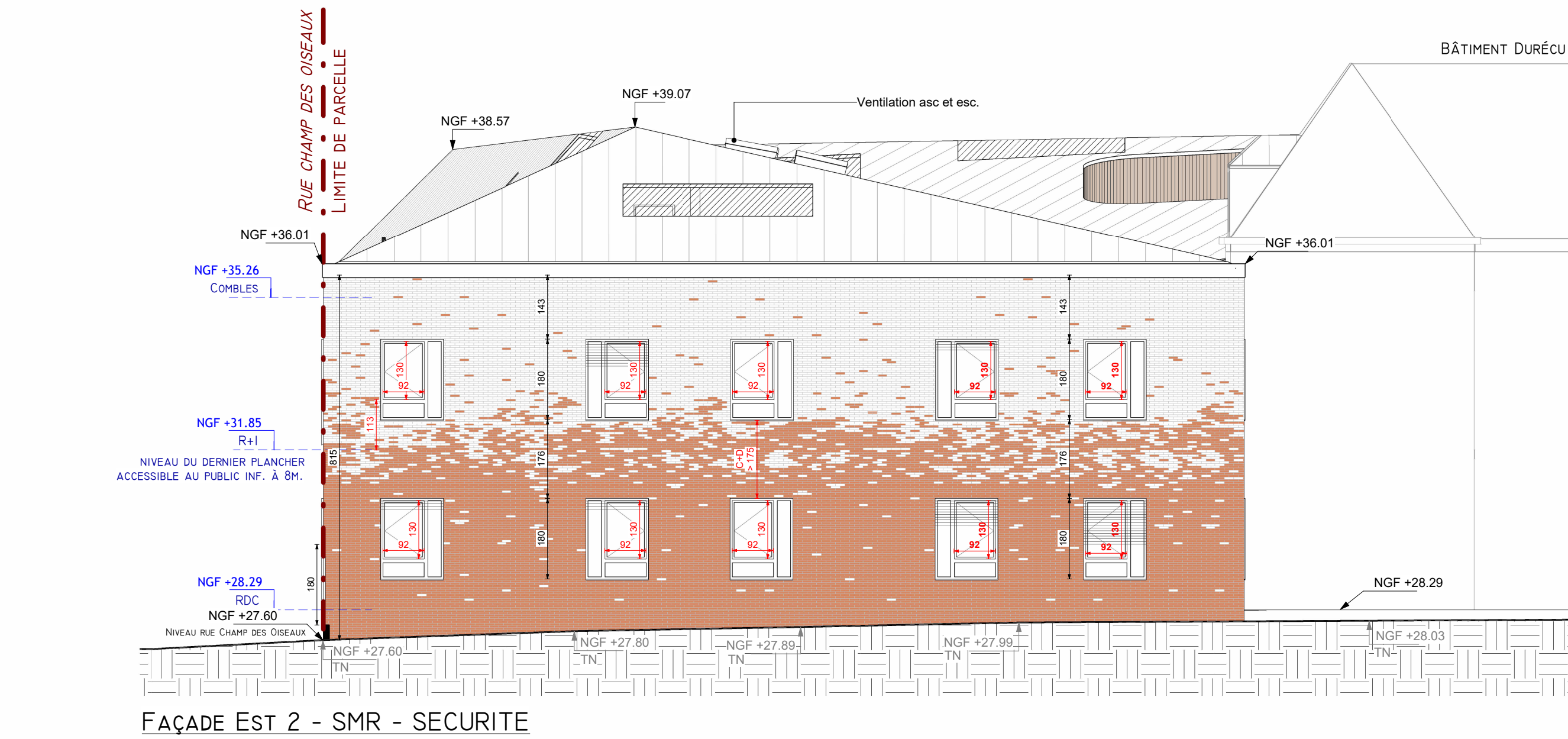
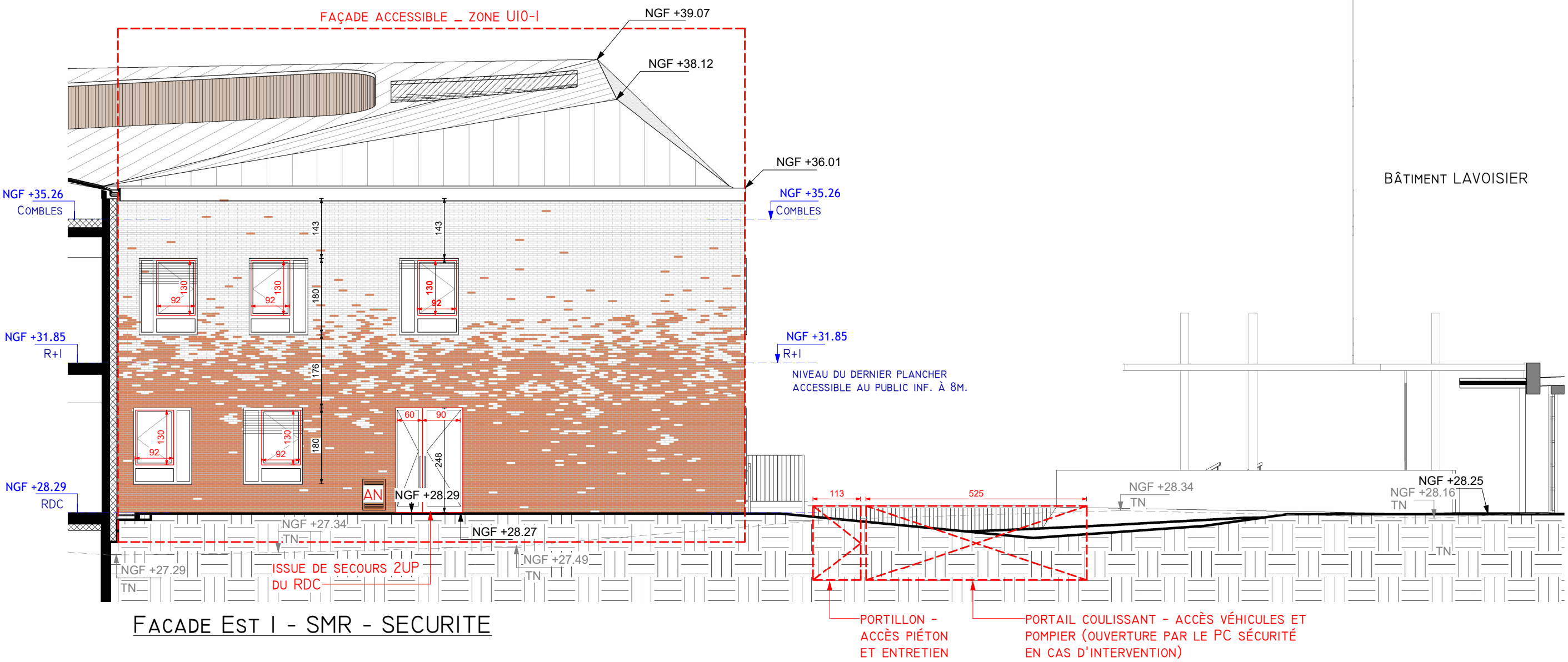

**cba**  
architectes

9, rue Le Nostre - CS 70502 -  
76005 ROUEN CEDEX  
Tél. 02 32 10 44 44  
secretariat@cbarchitectes.fr  
Contact :  
julien.merceron@cbarchitectes.fr  
magdalena.bukowska@cbarchitectes.fr

**unhi**  
Unanime Hall Idasiak

39, rue des Vignoles  
75020 Paris  
Tél. 01 53 17 91 00  
www.unhi.fr  
Contact :  
m.truong@unhi.fr  
b.bazelle@unhi.fr

ARCHITECTE MANDATAIRE

ARCHITECTE CO-TRAITANT

PROJET



**Reconstruction du SMR et Restructuration de l'EHPAD au  
Centre Hospitalier  
Durécu-Lavoisier de Darnétal**

ADRESSE : 116, rue Louis Pasteur 76160 Darnétal

CLIENT



MAÎTRE D'OUVRAGE :  
ADRESSE :

Centre Hospitalier Durécu-Lavoisier de Darnétal  
116, rue Louis Pasteur , BP18 , 76160 Darnétal

Contact :  
e-mail : denis.renaud@chdl-darnetal.fr  
tél. : 02 32 12 32 34

AMO :  
ADRESSE :

SAS A2MO - Agence de Rennes  
Tour Alma, 5 rue du Bosphore - 35200 Rennes

Contact :  
e-mail : c.deleuze@a2mo.fr

24-2380

PHASE :

**PC**

DATE :

21/03/2025

DATE INDICE :

**SMR - Façades Est**

NUMERO :

**PC 40.ERP4-1C**

ECHELLE :

1 : 100

BUREAUX D'ETUDES

ECONOMISTE :

SOGETI  
ADRESSE : 387, rue des Champs - BP 509 - 76235 Bois-Guillaume Cedex  
Tél. 02 35 59 49 39  
CONTACT : benjamin.roye@sogeti-ingeniere.fr

BET FLUIDES / CFA : CFO :

SOGETI  
ADRESSE : 387, rue des Champs - BP 509 - 76235 Bois-Guillaume Cedex  
Tél. 02 35 59 49 39  
CONTACT : remi.gacoin@sogeti-ingeniere.fr - Tél. : 06 32 65 58 41

BET STRUCTURE :

KUBE  
ADRESSE : 387, rue des Champs - 76230 Bois-Guillaume  
Tél. 02 35 59 35 03  
CONTACT : francois.kuentz@kubestructure.fr - Tél. : 06 31 97 40 37

BET ACOUSTIQUE :

DUCLOS Coralie  
ADRESSE : 14 A, rue du Général de Gaulle, 76240 Belbeuf  
Tél. 02 23 34 00 12  
CONTACT : coralie@bet-duclos.fr

PAYSAGISTE :

ATELIER ESPACE LIBRE  
ADRESSE : 27 Rue de Verdun, 76240 Bonsecours  
Tél. 02 35 61 00 18  
CONTACT : atelier@espace-libre.fr / amaulay@espace-libre.fr

CONTROLE

BUREAU DE CONTROLE :

SOCOTEC  
ADRESSE : 97 rue François Jacob, 76230 Isneauville  
Tél. 02 32 19 61 05  
CONTACT : eric.morini@socotec.com

CSPS :

NAMIXIS  
ADRESSE : Horizon 2000, Immeuble Mach 6, avenue des Hauts-Grigneux, 76420 Bihorel-Iles-Rouen  
Tél. 02 32 91 79 29  
CONTACT : jerome.duhamel@groupestea.com

NUM.OPERATION	EMETTEUR	LOT	TYPE	BAT	NIVEAU	INDICE
23-2380	UNHI	ARC	FA	SMR	TN	0